



『絶滅危惧種返り咲き』西 誠生 様



『おつかれ！おかえり！』山科 博 様

第9弾

猪名川のい～な！

猪名川の魅力を表す「写真」「絵画」作品大募集！！



『猪名川の清流』塚原 由雄 様



『やさしい光』谷川 生馬 様



『エドヒガン桜の咲く頃』宮原 昇 様

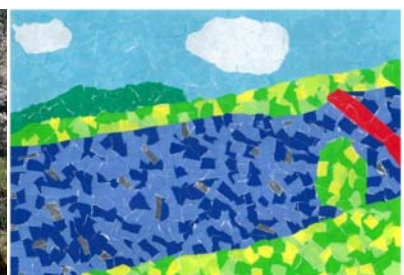

『緑の猪名川と利倉橋』三島 礼 様
第8弾 受賞作品（一部）

作品募集期限 **2020年 9/30（水）** 当日消印有効

猪名川河川レンジャーとは・・・？

河川レンジャーは、住民のみなさんが参加する川づくりを目指して、川への関心を持ってもらい、住民のみなさんと行政が協力できるよう、人と川、住民と行政をつなぐ役割を担っています。

作品展も開催します！



令和2年11月～令和2年12月にかけて猪名川流域にて“作品展”開催予定
※新型コロナウイルス感染症の拡大状況により中止/延期とする場合があります

●主催：猪名川河川レンジャー

●協力：国土交通省 近畿地方整備局 猪名川河川事務所

作品応募の詳細は裏面をご覧ください。

猪名川河川レンジャーウェブサイト <http://www.iranger.jp/>でもご案内しています。

猪名川の い～な！ 募集要項

1. 募集期限

令和2年9月30日(水)まで(当日消印有効)

2. 応募条件

- 猪名川・藻川と、猪名川に流れ込む川(余野川や箕面川など)の魅力を伝える写真・絵画で、未発表のものとしします。
- 応募作品は、1人につき写真、絵画それぞれ1点とします。

3. 応募作品

- 写真:大きさはA4サイズとします。概ね過去3年以内に撮影した作品をご応募下さい。用紙に印刷したものか、CD-ROM等にデータを保存したものとします。ただし、メールで応募頂く場合は、10MB以下のデータとしてください。
- 絵画:四つ切り画用紙(392mm×542mm)の原画を郵送してください。

4. 作品の送付方法

～郵送の場合～ 下記の応募用紙に必要事項を記入し、切り取って、作品の裏面又はCD-ROM等ケースにテープで貼って応募してください。
 ■送付先:〒530-0042 大阪市北区天満橋1丁目8番63号
 (株)東京建設コンサルタント 猪名川河川レンジャー事務局 針谷・片山 宛

～メールの場合～ メール本文に下記の応募用紙の項目を記入、もしくは猪名川河川レンジャーウェブサイトよりダウンロードしたエクセル形式の応募用紙に必要事項を記入の上、作品データとともに送付してください。
 ■送信先 E-Mail : info@iranger.jp

～持参の場合～ 下記の応募用紙に必要事項を記入し、切り取って、作品の裏面又はCD-ROM等ケースにテープで貼って持参してください。
 ■持参先 国土交通省 猪名川河川事務所 工務課 担当:伊藤・園田
 受付時間:平日の9:00-17:00 Tel. 072-751-1111
 (上記の時間外は電話で問い合わせください。)

猪名川河川レンジャーウェブサイト <http://www.iranger.jp/>
 ※応募用紙は上記ウェブサイトでもダウンロードできます。

6. 賞について

- 猪名川の魅力が表現されている作品を表彰します。
- “猪名川河川レンジャー賞”“猪名川河川事務所長賞”各賞を数名程度。
- 入賞者へは令和2年10月下旬を目途にお知らせします。

7. 応募作品の展示について

- 応募頂いた作品は、令和2年11月～12月の期間において、猪名川流域にある展示スペースにて展示する予定です。但し、新型コロナウイルス感染症の拡大状況により、作品展を中止/延期とする場合があります。
- 作品展の開催場所等については、詳細が決まり次第、猪名川河川レンジャーのウェブサイトなどでご案内します。
- 写真はA4サイズ、絵画は四つ切り画用紙(392mm×542mm)で展示します。なお、データで応募いただいた写真は、当方でA4サイズの用紙に印刷して展示します。
- 作品を展示する際は現物を展示しますので、応募作品に破損、盗難など、万一の場合が生じても、当方は補償等の責任は一切負いかねます。あらかじめご了承ください。

8. その他

- 作品の撮影・制作の際には、新型コロナウイルス感染症の拡大防止に十分ご配慮いただき、「3つの密」を避ける等の対策を講じてください。
- 応募作品の著作権は応募された方に帰属しますが、猪名川河川レンジャー・猪名川河川事務所の会議資料・配布物、猪名川河川レンジャーウェブサイトへの掲載などには、個別の承諾なく応募作品を使用させて頂くことをご了承ください。この場合、ドミシング等の加工を施す場合があります。
- 応募作品は未発表のオリジナル作品に限ります。※代理の方が送付する場合には、撮影者もしくは制作者の了承を得てください。
- 応募作品は原則返却しません。返却をご希望の場合はお問い合わせください。
- 被写体に人物が含まれている場合、肖像権の侵害にあたる場合があります。必ず被写体本人の承諾を得るなど応募者から確認をしてください。
- 応募に関する個人情報は、応募作品に関する問い合わせ、入賞のお知らせ、作品展開催案内、今後の作品募集案内に使用します。
- ご本人の承諾なしに上記以外の目的で個人情報を利用または第三者に提供することはありません。

5. 問い合わせ先

猪名川河川レンジャー事務局〔株式会社 東京建設コンサルタント内 針谷・片山〕 TEL:06-7636-1152 E-Mail:info@iranger.jp

猪名川の い～な！ 応募用紙

フリガナ	年齢	性別	フリガナ
氏名		男・女	代理人氏名
<質問:作品展示の際の氏名・年齢掲載について、該当するものにチェックを入れてください。> <input type="checkbox"/> 氏名・年齢を掲載してもよい <input type="checkbox"/> 氏名のみ掲載してもよい <input type="checkbox"/> 年齢のみ掲載してもよい <input type="checkbox"/> 匿名希望 <input type="checkbox"/> ニックネームによる掲載希望()			
TEL	E-mail		
住所	□□□ - □□□□		
作品タイトル	(10文字程度)		
作品の撮影・制作場所	例) ○○橋の上流		
作品内容の説明・猪名川への思い	(50文字以内)		
撮影・制作年月	※作品の撮影・制作場所を右図の中に丸印で記入してください。		
<質問:第9弾! 猪名川のい～な! の募集をどこで知りましたか? チェック、○印をつけてください。> <input type="checkbox"/> テラシ・ポスター(学校、役所、商業施設、釣具店、カメラ店、絵画教室、その他()) <input type="checkbox"/> HP(河川事務所、河川レンジャー、市町、公募サイト、その他()) <input type="checkbox"/> 広報誌(市町広報、地域情報誌、その他()) <input type="checkbox"/> 人から聞いた(家族、友人、地域で活動している団体、その他()) <input type="checkbox"/> イベントで聞いた(イベント名:)			



※太枠内の情報は作品展示の際に作品と共に掲載します。